

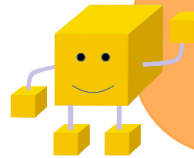

S-Cubeだより



2026年4月30日(木)

4月号
No220

起業家育成キャンパス受講生を募集しています。

未来を創るあなたのビジネスアイデアをカタチにしよう!

ビジネスを成功に導くノウハウを身につけよう!

2026
受講生
募集

起業家育成 キャンパス

Entrepreneurship Development Campus 2026

SAKAI BUSINESS INCUBATION CENTER

受講無料

5月~7月 開講

すでに事業アイデアをお持ちで、起業に向けて具体的に準備を進めている方や、創業後間もなく課題を抱えている方を対象としています。起業前に計画を整え、実行に向けた基盤づくりを支援します。

受講料

無料

定員

10名

応募締切

令和8年5月15日

※対象条件と事前審査があります。(詳しくはウラ面へ)

講座内容

- 1 起業家支援施設「さかい新事業創造センター (S-Cube)」のインキュベーションマネージャー等(起業支援の専門家)が月2回程度マンツーマンでの対面、またはオンラインでの面談を実施(受講日時は担当マネージャーと相談の上、決定)。
※面談内容は事業計画のブラッシュアップや現状の課題解決等です。
- 2 必要に応じて S-Cube がもつネットワークをいかして、各種支援制度や専門家の紹介など、起業に向けた活動を幅広くサポートします。

受講の申込みはコチラから/



ENTRYQR

QRコードを読み込むと受講申込みページへアクセスできます。

特定創業支援等事業

●本事業は堺市の特定創業支援等事業にあたります。●堺市の特定創業支援等事業を受けた創業者は以下の特典を受けることができます。●会社設立時の登録免許税の減免 / 創業関連保証の特例●日本政策金融公庫新規開業支援資金の貸付利率の引き下げ●堺市創業者支援資金融資(有担保)の対象要件の充足等●詳細は、堺市地域産業創造課イノベーション創出推進係 (TEL072-228-7455) までお問合せください。

S-Cube入居企業のご紹介

株式会社ファインドユニーク <創業準備デスク>

代表取締役 石田 晶夫 さん

中小企業向けデジタルマーケティング支援事業
製造業特化型オウンドメディア事業

設 立：2024年
資本金：100万円
従業員数：1人



HP



Q. 主力事業に取り組むきっかけを教えてください。

起業のきっかけは、中小企業の成長にもっと直接的に関わりたと思ったことです。これまで多くの企業と関わる中で、「本当に良いものを持っているのに、それが必要としている人に届いていない」——そんな場面を何度も目にしてきました。情報が溢れる今の時代では、「良いものを作れば自然に広まる」という考え方だけでは、どうしても埋もれてしまう現実があります。だからこそ、WEBマーケティングの力を使って、企業の強みや価値をきちんと届けられるようにしたい。その思いから、中小企業が抱える「情報発信の弱さ」という課題に向き合い、事業の成長を支援するために起業しました。

Q. 事業内容について教えてください。

弊社は、中小企業を中心に、WEBを活用した営業の仕組みづくりを支援しております。特長は、「事業成長（＝売上アップ）」にしっかり向き合っている点です。WEBサイト制作やコンテンツ制作といった単発の施策で終わらせるのではなく、売上につながる営業の流れを一貫した“線”として設計し、必要な施策の選定から実行まで伴走する形でご支援しています。

具体的には、SEOコンサルティング、MA運用代行、WEBサイト制作、ホワイトペーパー制作、事例インタビュー記事制作、営業資料の作成、インサイドセールス代行など、営業活動全体を支えるサポートを行っています。今後は、これまでの製造業での経験も活かしながら、大阪の製造業の企業様への支援をさらに広げていきたいと考えております。また、生成AIを活用できていない企業様に向けて、営業現場で実際に使える生成AIのリスキリング研修の展開にも取り組んでまいります。



Q. S-Cubeに入居してよかったことや今後の展望を教えてください。

S-Cubeに入居してよかったと感じているのは、経営や事業について客観的なフィードバックを得られる環境があることです。会社員の頃は、売上報告や進捗共有が当たり前でしたが、起業後はそれがなくなり、自由な反面、「この進め方でいいのか」と迷うことも正直ありました。自分一人で判断する場面が増える中で、どこか手探りで事業を進めている感覚があったように思います。S-Cubeに入居してからは、インキュベーション・マネージャーへの毎月の報告を通じて、自社の状況を客観的に見つめ直す機会ができました。第三者の視点をいただけることで、考えが整理され、月ごとの目標にもより意識的に向き合えるようになっていきます。今後は、これまでの経験を活かしながら、特に大阪の製造業を中心とした企業様の支援をさらに広げていきたいと考えています。また、生成AIの活用支援など新しい領域にも取り組み、より実践的に企業の成長に貢献していきたいと考えております。

会員様及び入居企業様の技術・製品・サービス等に関するPR情報を募集しています。記事原稿、写真などをEメールにてS-Cubeまでお送りください。皆様のPR情報をお待ちしております。

e-mail jigyoun@s-cube.biz (担当: 西口)



Community room
cha-shitsu

新スタッフのご紹介

最新情報はこちら



4月1日よりお世話になっております、大海（おおみ）と申します。
皆様、どうぞよろしくお願いいたします。
ぜひお気軽に「おおみちゃん」と呼んでいただけると嬉しいです！
前職は新卒で入社した南大阪の住宅会社に5年ほど在籍し、
注文住宅の営業に従事しておりました。
営業の傍ら、3,000名規模の野外マルシェイベントの企画運営や、
採用業務、拠点のマネジメントなどにも携わってまいりました。
昨今、SNS等で他人のキラキラした部分が目に入りやすく、
無意識に自分と比較して落ち込んだり、
自分らしさを見失ったりしがちな世の中だと感じています。
私は、誰もが「自分らしさ」を見つけ、
自分らしい道を歩む第一歩を後押しできる存在になりたいと考えています。



🚩🚩 【5月のイベント情報】

5月14日(木) 9:30～ 『コーヒー交流会』

今回は、ジャーナリングコーチ（ライフコーチ）として独立し、
自分らしい生き方を体現されている Piyo Studio ぴよ（三好祐里奈）
さんをマスターにお迎えします。
新たなビジネスアイデアが生まれるチャンスです。



CHA-SHITSU CAFE
COFFEE
～起業家と語り合う～ #34
コーヒー交流会
日時：5月14日(木) 9:30～11:00
受付：9:15～ 定員：6名
参加費：500円 ※別途決済のみ（コーヒー、お菓子付）
コーヒー講師から、経営者のストーリーに話を聞きましょう！
CHA-SHITSUの社員が中心で、お話しが楽しく盛り上がる予定です。
コーヒーと時間を過ごし、語りあふつきや思い出づくりしましょう！

5月21日(木) 10:00～ 『女性の企業のリアル#6』

起業・自分らしい働き方に興味のある女性に向けたトークイベント。
S-Cube出身で作業服販売会社である株式会社三天被服 代表の
東谷麗子氏を迎え『ジブンらしく輝くために』をテーマにお話いただけます。



—TALK SESSION—
女性の起業のリアル#6
～自分らしく輝くために～
5/21(木) 10:00-11:30
参加費：500円
東谷 麗子氏
「こんな女性にオススメ」
「女性らしく輝く」には、自分らしい働き方を見つけることが大切！
「自分らしく輝く」には、自分らしい働き方を見つけることが大切！
「自分らしく輝く」には、自分らしい働き方を見つけることが大切！

5月26日(火) 10:00～ 『もくもく会』

AIやセキュリティのことなどを作業しながら、その場でお答えしていきます。今回は、Web制作・システム開発に加え、自社サービスとして「デジタルヒューマン構築サービス」を提供中の合同会社デジタル屋さんの宮原様をお招きいたします。



5/26(火) 10:00～
女性限定 AI相談いつでもOK！
もくもく会&ミニ交流会
作業しながら、セキュリティのプロにその場で聞ける
「作業しながら聞ける」
「作業しながら聞ける」
「作業しながら聞ける」

「堺・中百舌鳥発」 ベンチャービジネスパーク

24時間365日利用可能 新大阪・梅田に好アクセス

室	月額賃料(税込) (月額共益費)
オフィス(15.0~50㎡)	42,900~143,000円 (8,250~27,500円)
R&Dラボ(30.0~50㎡)	72,600~121,000円 (16,500~27,500円)
マルチラボ(80㎡)	202,400円 (44,000円)
創業準備デスク(個室)	14,300円 (2,200円)
創業準備デスク(固定席)	9,350円 (1,650円)



【交通アクセス】

・地下鉄御堂筋線「なかもず駅」2番出口から徒歩4分
・南海高野線「中百舌鳥駅」北出口から徒歩4分

入居者募集の詳細はS-Cubeホームページにて
<https://www.s-cube.biz>



※オフィス・ラボは別途、保証金(賃料の3か月分)と共益費・光熱水費が必要です。
※創業準備デスクは、賃料・共益費が一括前払い(6か月分)となります。

■R&Dラボの主な仕様

耐床荷重500kg/㎡、
耐薬品性塗床
動力(三相3線50A)使用可、
エアコン完備、ガス・水道使用可、
給排気ダクト対応

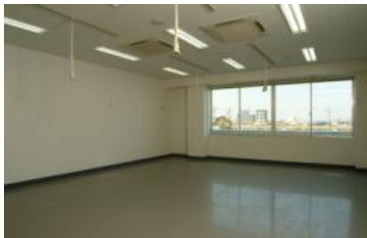

■創業準備デスク(個室)主な仕様

ドア付きパーティションで仕切った
個人用スペースラック付きデスク・
イス、エアコン完備、インターネット無料



■オフィスの主な仕様

OAフロア仕様でLAN配
線に有利、エアコン完備



■創業準備デスク(固定席)主な仕様

パーティションで仕切った
個人用デスク・イス、エアコン完備、
インターネット無料、ロッカー無料



【賃料補助制度】

オフィスとラボは、堺市の賃料補助制度《入居後3年間 50%補助(本社が堺市内の場合)》を申請することができます。

【インキュベーション・マネージャーによる無料経営サポート】

創業・法人設立方法から事業計画・資金計画の策定アドバイスに至るまで、事業経営全般にわたって支援します。

お申し込み

- ①入居については、ご提出頂いた事業計画書をもとに審査を行い、入居の可否を決定します。
- ②申込方法・必要書類など、詳しくはHPまたはS-Cube事務局に備え付けのパンフレットをご覧ください。

【都心地域産業拠点強化補助金】 【中百舌鳥地域スタートアップ・ベンチャー等支援補助金(賃料補助制度)】

堺市では、堺東都心部、中百舌鳥地域にオフィスや事業所を開設する場合に、その費用の一部を助成する制度を設けています。
補助要件等の詳細については、堺市イノベーション投資促進室のHPをご覧ください。



ベンチャー支援オフィスビルのご案内

中小・ベンチャー企業の方へ向けた、堺市都心地域の民間テナントオフィスビルです。

※S-Cubeでは仲介業務は行いません。

※ビルの詳細は、S-Cubeホームページをご覧ください。



株式会社さかい新事業創造センター S-Cube

〒591-8025 堺市北区長曾根町130番地42 TEL 072-240-3775 FAX 072-240-3662 E-mail info@s-cube.biz HP <https://www.s-cube.biz/>

