



S-Cubeだより

2026年1月29日(木)

1月号

No217

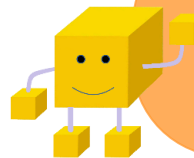

女性の起業を応援

起業をもっと身近に！

WOMEN 起業塾



WOMEN起業塾はアイデアをビジネスモデルにブラッシュアップを行う全4回の女性向け短期集中講座です。アイデア出しからマーケティング、事業計画書作成を行い最終回ではビジネスプランの発表を行います。



WOMEN起業塾ビジネスプラン発表会

- 日時：令和8年2月16日(月) 10:00~11:30
- 会場：S-Cube 1階 多目的会議室

起業にご興味のある女性の皆さまに向けた内容です。ぜひお気軽にご観覧ください。

大学生が伝統産業に挑戦！！

共創型商品開発プログラム COYAGE

堺が誇る「匠の技」を、次世代がアップデートする。

堺の伝統産業「線香」をテーマに、地元学生が商品開発に挑戦する実践型プログラムです。今回は、300年の歴史を持つ奥野清明堂様にご協力いただきます。

プログラムの流れ

Day1	Day2	Day3
2/19(木) 10:00~16:00	2/26(木) 10:00~16:00	3/4(水) 14:00~16:00
リサーチ・分析	アイデア策定	成果発表会
奥野清明堂にてフィールドワーク実施、奥野清明堂のこれまでと現状課題、市場自体の流れと課題など調査分析を実施します。	調査分析をもとにターゲットにあった商品アイデアの創出、それをより多くの方に届ける方法までを考え、まとめるワークを実施します。	各チームごとに作成した企画書を奥野清明堂さまはじめゲストに向けて発表いただきます。

取材も
入るかも!?

創業享保年間 香 老舗

奥野清明堂

※3月4日(木) 14:00-16:00

(S-Cube多目的会議室)は
学生による成果発表会があります
※お時間がありましたら、
是非ご観覧ください

S-Cube入居企業のご紹介

毛筆家系図匠 たすき <305号室>

森本 範子 さん

※毛筆家系図作成

設 立：2023年



HP



Q. 主力事業に取り組むきっかけを教えてください。

相続のご相談を受ける中で、相続関係説明図をご覧になっていたお客様から「戸籍は、いつまで迎れるのですか」と尋ねられたことがありました。その一言をきっかけに、戸籍の先にある一人ひとりの人生や、家族の歩みに目を向けるようになりました。相続手続きのための資料としてだけでなく、先人が生きてきた時間やつながりを形に残したい。また、家族関係が希薄になりがちな今の時代だからこそ、家系図を真ん中に置いて、自然に家族の話が生まれるきっかけをつくりたい。その思いから、家系図の制作を始めました。

Q. 事業内容について教えてください。

委任状に基づく戸籍調査から、江戸時代後期・明治時代以降の戸籍を読み解き、家系図に必要な情報を抽出。家系図を図面化し、書道家が特別な防虫効果のある墨を用いて毛筆で手書きし、最終的に表装・巻物として商品化します。戸籍調査から制作までを一人で一貫して行うため、外注費を抑え、納期の短縮が可能です。20代で書道師範となり、内閣総理大臣賞・文部科学大臣賞を受賞した書道家が、行政書士として長年相続手続きに携わり戸籍を扱ってきた経験を生かし、長期保存に適した高品質な家系図を制作します。

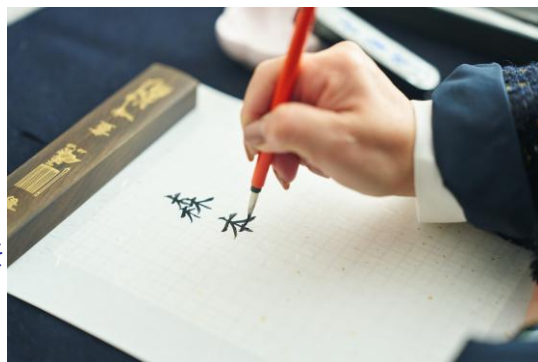

Q. S-Cubeに入居してよかったことや今後の展望を教えてください。

家系図を単なる制作物ではなく、家族が自然に語り合うきっかけとして届けるため、制作過程や伝え方など事業の軸を整えていきたいと考えています。S-Cube入居により、通常であれば出会うことのない専門性の高い方々とのご縁や対外的な信用を得ることができました。インキュベーションマネージャーをはじめ、S-Cube職員の皆様にもいつでも相談できる環境は大きな支えです。今後は軸装仕立てだけでなく和綴じにも挑戦し、継続的な事業として育てていきます。



会員様及び入居企業様の技術・製品・サービス等に関するPR情報を募集しています。記事原稿、写真などをEメールにてS-Cubeまでお送りください。皆様のPR情報をお待ちしております。

e-mail jigyuu@s-cube.biz (担当: 西口)



Community room
cha-shitsu

最新情報はこちら



@COMMUNITY_ROOM_CHA_SHITSU

Event Report

1/13 読書交流会

1/22 女性たちの 新年プラン交流会



参加者
7名

参加者の声：柔軟な発想、考えつかない考えを聴かせていただきました。難しかったので、面白味がありました。モヤモヤをワクワクに変える発想というワードが「なるほど!」と感じました。

参加者
7名

参加者の声：全く違う世界でお仕事をされている方のお話を聞くことが出来て満足しています。たくさんのアドバイスをいただけて、今後の活動の参考にしようと思います。

🚩【2月のイベント情報】

2月9日(月) 10:00～ 『ビブリオバトル』

読んで「面白い!」と思った本を持ち寄り、1人5分間でその魅力をプレゼン。
その後、参加者全員の投票で一番読みたくなった「チャンプ本」を決定する、知的で熱いゲームです! 今回のバトルは、レジュメや資料の使用は一切不可。「マイク1本勝負」で、あなたの本への情熱を語っていただきます。



2月16日(月) 10:00～

『WOMEN起業塾 ビジネスプラン発表会』

現在受講中のWOMEN起業塾2期生6名が、3か月間の学びを発表します。「がんばっている人を応援したい」
「リアルな挑戦のプロセスを見てみたい」
そんな方に、ぜひ来ていただきたいイベントです。



2月17日(火) 18:00～ 『SNS活用セミナー』

～主要媒体の特徴と選び方～

幼稚園教諭からSNSマーケターへと転身し、数多くのBtoC集客を支援してきた吉野いくみ氏を講師に迎え、主要SNSの特徴から、ターゲットに響く媒体選び、運用のコツまでを徹底解説します。



「堺・中百舌鳥発」 ベンチャービジネスパーク

24時間365日利用可能 新大阪・梅田に好アクセス

室	月額賃料(税込) (月額共益費)
オフィス(15.0~50㎡)	42,900~143,000円 (8,250~27,500円)
R&Dラボ(30.0~50㎡)	72,600~121,000円 (16,500~27,500円)
マルチラボ(80㎡)	202,400円 (44,000円)
創業準備デスク(個室)	14,300円 (2,200円)
創業準備デスク(固定席)	9,350円 (1,650円)



【交通アクセス】

・地下鉄御堂筋線「なかもず駅」2番出口から徒歩4分
・南海高野線「中百舌鳥駅」北出口から徒歩4分

入居者募集の詳細はS-Cubeホームページにて
<https://www.s-cube.biz>



※オフィス・ラボは別途、保証金(賃料の3か月分)と共益費・光熱水費が必要です。
※創業準備デスクは、賃料・共益費が一括前払い(6か月分)となります。

■R&Dラボの主な仕様

耐床荷重500kg/㎡、
耐薬品性塗床
動力(三相3線50A)使用可、
エアコン完備、ガス・水道使用可、給排気ダクト対応



■創業準備デスク(個室)主な仕様

ドア付きパーティションで仕切った
個人用スペースラック付きデスク・
イス、エアコン完備、インターネット無料



■オフィスの主な仕様

OAフロア仕様でLAN配
線に有利、エアコン完備



■創業準備デスク(固定席)主な仕様

パーティションで仕切った
個人用デスク・イス、エアコン完備、
インターネット無料、ロッカー無料



【賃料補助制度】

オフィスとラボは、堺市の賃料補助制度《入居後3年間 50%補助(本社が堺市内の場合)》を申請することができます。

【インキュベーション・マネージャーによる無料経営サポート】

創業・法人設立方法から事業計画・資金計画の策定アドバイスに至るまで、事業経営全般にわたって支援します。

お申し込み

- ①入居については、ご提出頂いた事業計画書をもとに審査を行い、入居の可否を決定します。
- ②申込方法・必要書類など、詳しくはHPまたはS-Cube事務局に備え付けのパンフレットをご覧ください。

【都心地域産業拠点強化補助金】 【中百舌鳥地域スタートアップ・ベンチャー等支援補助金(賃料補助制度)】

堺市では、堺東都心部、中百舌鳥地域にオフィスや事業所を開設する場合に、その費用の一部を助成する制度を設けています。補助要件等の詳細については、堺市イノベーション投資促進室のHPをご覧ください。



ベンチャー支援オフィスビルのご案内

中小・ベンチャー企業の方へ向けた、堺市都心地域の民間テナントオフィスビルです。

※S-Cubeでは仲介業務は行いません。

※ビルの詳細は、S-Cubeホームページをご覧ください。



株式会社さかい新事業創造センター S-Cube

〒591-8025 堺市北区長曾根町130番地42 TEL 072-240-3775 FAX 072-240-3662 E-mail info@s-cube.biz HP <https://www.s-cube.biz>

